



医疗程序须知

简介

子宫肌瘤切除术是移除个别子宫肌瘤的手术。

适应症

月经量多，盆腔或腹部肿瘤，器官受压病征

手术 / 程序过程

1. 全身麻醉。
2. 进入腹腔。
3. +/- 子宫肌肉注射血管收缩药如「加压素」。
4. 制造切口。
5. 分离肌瘤及切除。
6. 缝合子宫切口。
7. 缝合腹部伤口。
8. 除非特别声明，所有取出的组织会送交病理化验部或依惯常程序处理。

手术 / 程序前须知

1. 需签署手术同意书。
2. 于手术前六小时开始禁饮食。
3. 可能需要剃掉腹部毛发。
4. 除去身上所有衣物（包括内衣裤）和物品，例如假牙、饰物和隐形眼镜等，换上手术衣着。
5. 往手术室前先排清小便。

手术 / 程序后须知

1. 全身麻醉后，病人或会感到疲倦、渴睡、恶心及呕吐，如情况持续或加剧，请通知医护人员。
2. 虽可以怀孕但有子宫破裂的危险。
3. 可能减低受孕机会。
4. 将来怀孕可能需要剖腹生产。

风险及并发症

肥胖、病情严重、曾进行过手术或其他疾病者必须明白手术引致严重或常见并发症的风险将会增加

1. 麻醉并发症。
2. 出血，可能需要输血。
3. 损伤附近器官例如肠道、膀胱、输尿管或主要血管而要进行修补手术；有些损伤可能未能在手术中发现。
4. 需要结肠造口或第二次手术以修补以上提及之损伤。
5. 可能需要同时切除子宫。
6. 若是子宫腺肌症或肌瘤太小 / 太深或太多肌瘤，手术未必可行及完成。
7. 盆腔感染。

Patient's Label

Patient Name: _____
Hospital No: _____
Episode No: _____



8. 如有粘連將可能影响未來生育能力。
9. 十年之內有三成病人因為病情復發可能需要再接受手術。
10. 注射血管收縮藥時有機會引致心血管併發症如低血壓或心跳減慢。
11. 尿道炎，尿頻，長期膀胱功能障礙。
12. 因出血、膿腫、傷口裂開等併發症要重回手術室。
13. 傷口併發症如感染、小腸氣、疼痛、麻痺、瘀青、延遲愈合、疤痕增生症。
14. 深部靜脈栓塞及肺動脈栓塞。
15. 每十萬人中有十三人於九十日內因手術併發症死亡。

其他治療 / 檢查方法

- 非手術治療包括：觀察或藥物治療。
- 子宮切除术。
- 腹腔镜 / 阴道 / 宫腔镜肌瘤切除术。
- 子宫动脉栓塞术。

免责声明

本单张只提供有关手术 / 程序的基本资料，并列出现常见的风险或并发症；可能发生的风险或并发症不能尽录，亦可因人而异。如需详细资料或个别查询，请联络你的医生。

参考资料

基督教联合医院妇产科手术前资料：肌瘤切除术 (2022)

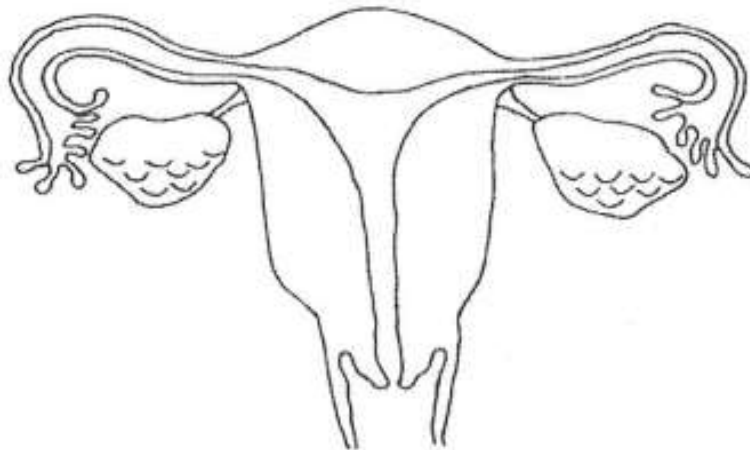

Patient's Label	
Patient Name:	_____
Hospital No:	_____
Episode No:	_____

病人簽署： _____ 簽署日期： _____